

SITUACIÓN DEFICIENCIAS DETERMINADAS

PREVIO

DURANTE

POSTERIOR

DEPARTAMENTO:	El Progreso	MUNICIPIO:	Morazán
NOMBRE DEL ESTABLECIMIENTO:	Escuela Oficial Rural Mixta	DIRECCIÓN DEL ESTABLECIMIENTO:	Aldea El Plan
CÓDIGO DEL ESTABLECIMIENTO:	02-02-0039-43	FECHA:	13/05/2024



Foto1: Reparación de estufa y accesorios.



Foto 2: Reparación de letrinas.



Foto 3: Reposición de Canales de Metal y sus respectivas Bajadas de agua.



Foto 4: Mantenimiento de Puertas (Limpieza y pintura)



Foto 5: Mantiniemiento de Balcones, (Limpieza y pintura)



Foto 6: Reposición de Tuberia de Agua en mal estado

Observación: Si es necesario se pueden agregar hojas adicionales y actualizar el número de hojas.

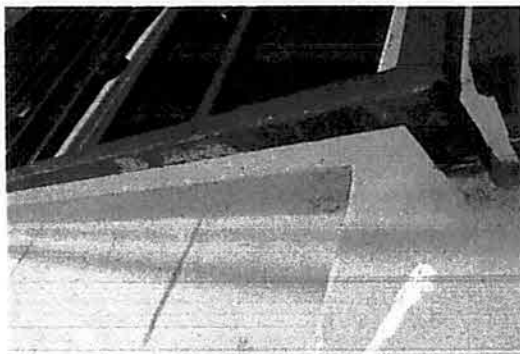
*[Handwritten Signature]*  
Firma y sello del Presidente de la OPF



*[Handwritten Signature]*  
Firma y Sello Director Centro Educativo Público



SITUACIÓN DEFICIENCIAS DETERMINADAS

PREVIO

DURANTE

POSTERIOR

DEPARTAMENTO:	El Progreso	MUNICIPIO:	Morazán
NOMBRE DEL ESTABLECIMIENTO:	Escuela Oficial Rural Mixta	DIRECCIÓN DEL ESTABLECIMIENTO:	Aldea El Plan
CÓDIGO DEL ESTABLECIMIENTO:	02-02-0039-43	FECHA:	13/05/2024



Foto1: Reparación de drenaje mal colocado.



Foto 2: Reparación de piso cerámico.



Foto 3: Reposición de canales en cocina y sus respectivas bajadas de agua.

Observación: Si es necesario se pueden agregar hojas adicionales y actualizar el número de hojas.

*[Handwritten Signature]*  
Firma y sello del Presidente de la COPF



*[Handwritten Signature]*  
Firma y Sello Director Centro Educativo Público

